

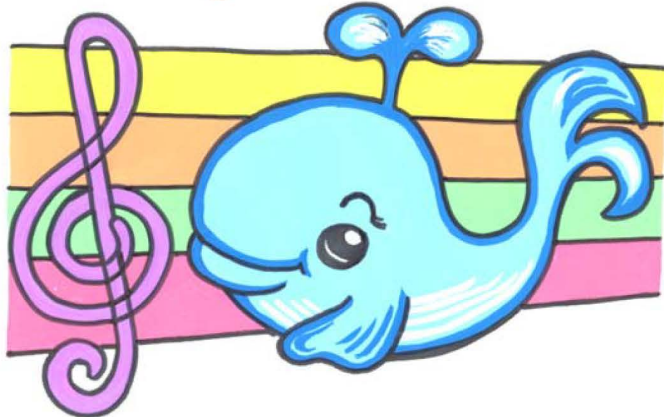

親子であそぼう

くじらくらぶ



2008年5月より始まったくじらくらぶは10年目を迎えます。

2017年度後期も前期に引き続き神戸女子大学ポートアイランドキャンパスにて地域のみなさまに来て頂けるオープン親子保育を行ないます。

小学校入学前後のお子様と保護者の方ごいっしょに、大学キャンパス内で週末の楽しいひと時を過ごしませんか？

社会福祉を専攻する学生たちと教員がお待ちしております。

場所：神戸女子大学D館1階や体育ホールなど

日時：第6回	10月28日(土)	AM 10:00~11:30
第7回	11月25日(土)	AM 10:00~11:30
第8回	12月9日(土)	AM 10:00~11:30
第9回	1月6日(土)	AM 10:00~11:30
第10回	2月3日(土)	AM 10:00~11:30
第11回	3月3日(土)	AM 10:00~11:30

(上記の予定は大学行事等により変更になることもあります)

申込方法:下記アドレス宛に①保護者の方のお名前②お子様のお名前と年齢を書いて送信して下さい。

毎回実施日一週間前にお知らせのメールを送らせて頂きます。

**登録は携帯電話からして頂けますが、大学からのお知らせメールはパソコンから送信しますので、受信できるよう携帯の設定をお願い致します。**

1回登録して頂ければ毎回の申し込みや欠席連絡は必要ありません。

(但し調理など事前申し込みが必要な場合はメールでお知らせします)

[kujiraclub@yg.kobe-wu.ac.jp](mailto:kujiraclub@yg.kobe-wu.ac.jp)



神戸市中央区港島中町4-7-2

神戸女子大学健康福祉学部社会福祉学科

(ポートルライナーみなとじま(キャンパス前)駅

下車徒歩3分)

電話によるお問い合わせはご遠慮下さい。

